

การไฟฟ้าส่วนภูมิภาค
PROVINCIAL ELECTRICITY AUTHORITY

1571

เลขที่ ก.ต.สค.(ปบ.) ๒๖๐๓ /๒๕๖๒
 ชื่อผู้รับ นายภักพงษ์ วงษ์พันธ์ุท่า
 ชื่อผู้ส่ง นายคณิต สุขโนธรรม

วันที่ ๕ มิ.ย. ๒๕๖๒

ตำแหน่ง ออ.ปบ.(ก.๓)

ตำแหน่ง ผจก.กฟง.สค.ชั้น๑

ด้วยการไฟฟ้า จ.สมุทรสาคร จะขอตัดไฟเพื่อปฏิบัติงาน เพื่อรื้อถอนเสาไฟฟ้าระบบสายส่งและระบบจำหน่าย ตามแผนผัง
 สังเขปนแบบ จำนวน ๒ แผ่น ดังนี้

ที่	พิดเดอร์	วัน/เดือน/ปี	ตั้งแต่เวลา	ถึงเวลา	ลักษณะงานที่ปฏิบัติ/ บริเวณ	จาก	ถึง	ผู้ควบคุมงาน
๑	SMG๐๒	๑๓ มิ.ย. ๖๒	๐๘.๐๐ น.	๑๗.๐๐ น.	รื้อถอนเสาระบบสายส่งและ ระบบจำหน่าย บริเวณ หน้า สถานี สค.7 (ชั่วคราวเก่า)	จุดตัดเบรกโดย วิธีฮอทไลน์ กระเช้า จุด A	ปลายสาย	นายนพพร ฉัตรภิญญา คุปต์ โทร ๐๘-๕๑๗๙-๗๙๐๑
๒	SMG๐๓	๑๓ มิ.ย. ๖๒	๐๘.๐๐ น.	๑๗.๐๐ น.		จุดตัดเบรกโดย วิธีฮอทไลน์ กระเช้า จุด C	ปลายสาย	
๓	SMG๐๗	๑๓ มิ.ย. ๖๒	๐๘.๐๐ น.	๑๗.๐๐ น.		จุดตัดเบรกโดย วิธีฮอทไลน์ กระเช้า จุด B	ปลายสาย	

พื้นที่ที่มีผู้ใช้ไฟได้รับผลกระทบ(ไฟดับ) บริเวณ หน้าสถานี สค.7 (ชั่วคราวเก่า)

ผู้ประสานงานการดับไฟ ชื่อ นายอำนาจ เทียนทอง ตำแหน่ง ทบ.ปบ. โทร ๐๘-๑๘๙๕-๕๒๖๐

พื้นที่ ที่ขอตัดไฟปฏิบัติงานมีสายเคเบิลใยแก้วนำแสงของ กฟผ. (หากมีโอกาสชำรุด ผคส.กรส.(ก.๓) จะไปตรวจสอบก่อนปฏิบัติงาน)

๑. มีสายเคเบิลใยแก้วนำแสง ๑.๑ มีโอกาสชำรุด ๑.๒ ไม่มีโอกาสชำรุด

๒. ไม่มีสายเคเบิลใยแก้วนำแสง

(นายคณิต สุขโนธรรม)

ตำแหน่ง ผจก.กฟง.สค.ชั้น๑

๕ มิ.ย. ๖๒

สำหรับแผนกควบคุมการจ่ายไฟ (ผคฟ.) กฟผ.๓
เรียน อก.ปบ.(ก.๓)

ผคฟ. พิจารณาแล้วเห็นควร

- อนุมัติให้ดับไฟตามคำขอข้อ 1 พัดเตอร์ SMGL จาก PDE po A ถึง 16:00 น.
ในวันที่ 13 มิ.ย. 62 ตั้งแต่เวลา 08.00 น. ถึง 17.00 น. ตามใบสั่งทำสวิตซ์ซึ่งเลขที่ 752
- อนุมัติให้ดับไฟตามคำขอข้อ 2 พัดเตอร์ SMG3 จาก DDE po B ถึง 16:00 น.
ในวันที่ 13 มิ.ย. 62 ตั้งแต่เวลา 08.00 น. ถึง 17.00 น. ตามใบสั่งทำสวิตซ์ซึ่งเลขที่
- อนุมัติให้ดับไฟตามคำขอข้อ 3 พัดเตอร์ SMGY จาก PDE po C ถึง 16:00 น.
ในวันที่ 13 มิ.ย. 62 ตั้งแต่เวลา 08.00 น. ถึง 17.00 น. ตามใบสั่งทำสวิตซ์ซึ่งเลขที่
- อนุมัติให้ดับไฟตามคำขอข้อ พัดเตอร์ จาก ถึง
ในวันที่ ตั้งแต่เวลา น. ถึง น. ตามใบสั่งทำสวิตซ์ซึ่งเลขที่

พนักงานศูนย์ฯ นาย อนรรักษ์ อรุณประไพ ประธานงานการขอดับไฟกับ ทอ อภิชาติ เกษมทอง
6 มิ.ย. 62 กว 2
รศพร ธานี (วศก. 6 ทน. นว.ฉ.ฟ.)

สำหรับผู้อนุมัติ

ที่ ก.๓ กปบ.(คฟ.) 1571
เรียน ผจก. กฟผ. ๓
อก.บข.(ก.๓), อก.วว.(ก.๓)
อนุมัติ และแจ้ง จป. เพื่อตรวจสอบความปลอดภัย
พร้อมทั้งส่งข้อมูลแจ้งแผนดับไฟลงใน www.pea.co.th

ขั้นตอนการสวิตซ์ซึ่ง 2 แผ่น
แผนผังแนบ 2 แผ่น
ผจฟ. (สถานี -)
เพื่อทราบ และจัดพนักงานเข้าปฏิบัติงานร่วมกับศูนย์ฯ นครปฐม
ตั้งแต่วันที่ - น. เป็นต้นไป จนกว่างานจะแล้วเสร็จ

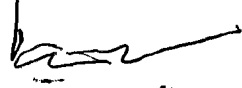
- 6 มิ.ย. 2562
(นายเอกชัย หึงสุวรรณ)

รก.ปบ.(ก.๓) ปฏิบัติงานแทน อก.ปบ.(ก.๓)

ใบสั่งทำสวิตชิง

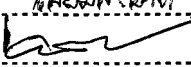
1. สถานที่ทำงาน	ไลน์ SMG02,03,07 บริเวณ DDE.แยกเข้าสถานีไฟฟ้าสค.7(ชั่วคราว) -ปลายสาย		
2. กำหนดวันที่ทำงาน	13 มิ.ย. 62	ระหว่าง 08.00 น.	ถึง 17.00 น.
3. ผู้ขอทำงาน	กฟจ.สค.	งานที่ทำ	รื้อถอนเสาแรงสูง ตามใบขอปฏิบัติงาน 752/62
4. เตรียมการสวิตชิงโดย	นายอนุสรณ์ อรุณประพันธ์		วันที่ 6 มิถุนายน 2562
5. ตรวจสอบสวิตชิงโดย	นายศิริศักดิ์ นิลมงคล		วันที่ 6 มิ.ย. 62
6. อนุมัติสวิตชิงโดย			วันที่ 6 มิ.ย. 62
7. สั่งทำสวิตชิงโดย	1. นายสิทธิชัย,นายอนุสรณ์,นายศักดิ์สิทธิ์,นายมนเฑียร (กะ1 00.00 น. - 08.00 น.) 2. นายสถาพร,นายธนิต,นายณัฐกาญจน์,นายสามารถ (กะ2 08.00 น. - 16.00 น.) 3. นายเพชรรัตน์,นายมงคล,นายพิชชา,นายอมร (กะ3 16.00 น. - 24.00 น.)		

ที่	รหัสอุปกรณ์	สภาพอุปกรณ์ ปกติก่อน ดำเนินการ	ดำเนินการ	เวลา	ผู้ดำเนินการ	ผู้สั่งการ	หมายเหตุ
1	SMG02VB-01	Auto Re "ON"	Auto Re "OFF"		SMG		
2	SMG03VB-01	Auto Re "ON"	Auto Re "OFF"		SMG		
3	SMG07VB-01	Auto Re "ON"	Auto Re "OFF"		SMG		
4	- ดับไฟไลน์ SMG02,03,07 เวลา 08.00 น.						
5	SMG03S-05	สับ	ปลด,ใช้โหลดบาสเตอ		รถสค-		DIS หมู่บ้านศิริรัตน์
6	แจ้งกฟจ.สมุทรสาครปลดโหลดไลน์ SMG02,03,07 ออกทั้งสามวงจรก่อนทำการตัด DDE.ทั้งสามจุด						
7	แจ้ง Hot Line 22 kV.ทำการตัด DDE.ไลน์ SMG02 บริเวณจุด A ได้						
8	แจ้ง Hot Line 22 kV.ทำการตัด DDE.ไลน์ SMG03 บริเวณจุด C ได้						
9	แจ้ง Hot Line 22 kV.ทำการตัด DDE.ไลน์ SMG07 บริเวณจุด B ได้						
10	แจ้ง Hot Line 22 kV.ทำการตัด DDE.ไลน์ SMG02,03,07 บริเวณจุด A,B,C เสร็จเรียบร้อยทั้งสามจุด						
11	แจ้งพื้นที่ไฟดับให้กฟจ.สมุทรสาครรับทราบ						
12	แจ้งกฟจ.สมุทรสาครทำการ Test ไฟว่าดับเรียบร้อย						
13	แจ้งกฟจ.สมุทรสาครทำการ Short Ground จุด G1						
14	แจ้งกฟจ.สมุทรสาครทำการ Short Ground จุด G2						
15	แจ้งกฟจ.สมุทรสาครทำการ Short Ground จุด G3						
16	แจ้งกฟจ.สมุทรสาครทำการ Short Ground จุด G4						
17	แจ้งกฟจ.สมุทรสาครทำการ Short Ground จุด G5						
18	แจ้งกฟจ.สมุทรสาครทำการ Short Ground จุด G6						
19	แจ้งกฟจ.สมุทรสาครปฏิบัติงานได้ทุกชุด						
20	SMG02VB-01	Auto Re "OFF"	Auto Re "ON"		SMG		
21	SMG03VB-01	Auto Re "OFF"	Auto Re "ON"		SMG		

ที่	รหัสอุปกรณ์	สภาพอุปกรณ์ ปกติก่อน ดำเนินการ	ดำเนินการ	เวลา	ผู้ดำเนินการ	ผู้สั่งการ	หมายเหตุ
22	SMG07VB-01	Auto Re "OFF"	Auto Re "ON"		SMG		
%%%%%%%%% สิ้นสุด Switching เข้า %%%%%%%%%%							
23	หลังจากกฟจ.สมุทรสาครปฏิบัติงานเสร็จทุกชุด						
24	แจ้งกฟจ.สมุทรสาครทำการปลด Short Ground จุด G1 ออก						
25	แจ้งกฟจ.สมุทรสาครทำการปลด Short Ground จุด G2 ออก						
26	แจ้งกฟจ.สมุทรสาครทำการปลด Short Ground จุด G3 ออก						
27	แจ้งกฟจ.สมุทรสาครทำการปลด Short Ground จุด G4 ออก						
28	แจ้งกฟจ.สมุทรสาครทำการปลด Short Ground จุด G5 ออก						
29	แจ้งกฟจ.สมุทรสาครทำการปลด Short Ground จุด G6 ออก						
30	SMG02VB-01	Auto Re "ON"	Auto Re "OFF"		SMG		
31	SMG03VB-01	Auto Re "ON"	Auto Re "OFF"		SMG		
32	SMG07VB-01	Auto Re "ON"	Auto Re "OFF"		SMG		
33	- จ่ายไฟไลน์ SMG02,03,07						
34	แจ้ง Hot Line 22 kV.ทำการจี้ม DDE.ไลน์ SMG02 บริเวณจุด A ได้						
35	แจ้ง Hot Line 22 kV.ทำการจี้ม DDE.ไลน์ SMG03 บริเวณจุด C ได้						
36	แจ้ง Hot Line 22 kV.ทำการจี้ม DDE.ไลน์ SMG07 บริเวณจุด B ได้						
37	แจ้ง Hot Line 22 kV.ทำการจี้ม DDE.ไลน์ SMG02,03,07 บริเวณจุด A,B,C เสร็จเรียบร้อยทั้งสามจุด						
38	SMG03S-05	ปลด	ล๊اب		รถสก-		DIS หมู่บ้านศิวิรัตน์
39	SMG02VB-01	Auto Re "OFF"	Auto Re "ON"		SMG		
40	SMG03VB-01	Auto Re "OFF"	Auto Re "ON"		SMG		
41	SMG07VB-01	Auto Re "OFF"	Auto Re "ON"		SMG		
%%%%%%%%% สิ้นสุด Switching เย็น %%%%%%%%%%							

අනුරාධපුරයේ පුරාවිද්‍යා

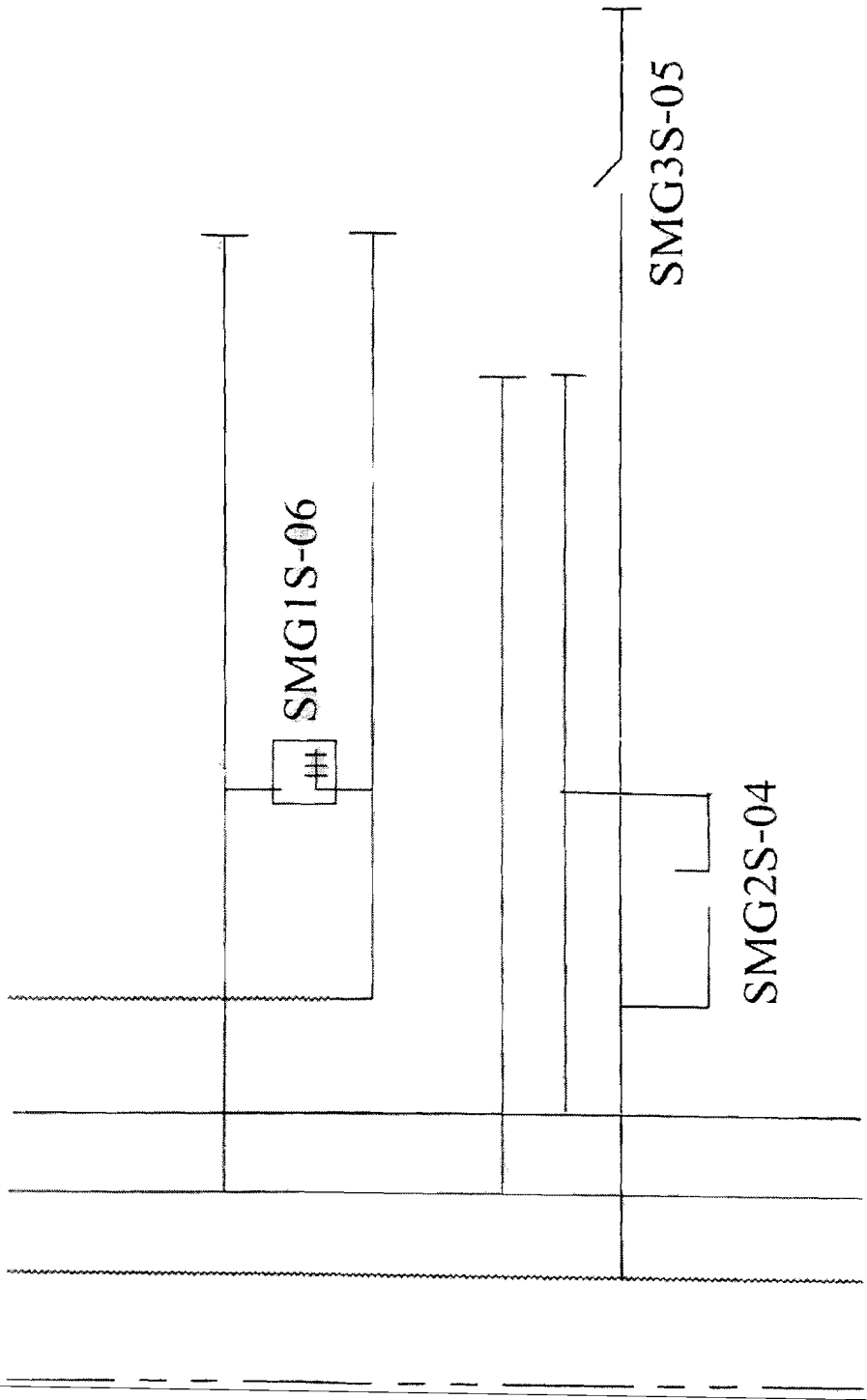

အထွေထွေ အကျဉ်းချုပ်

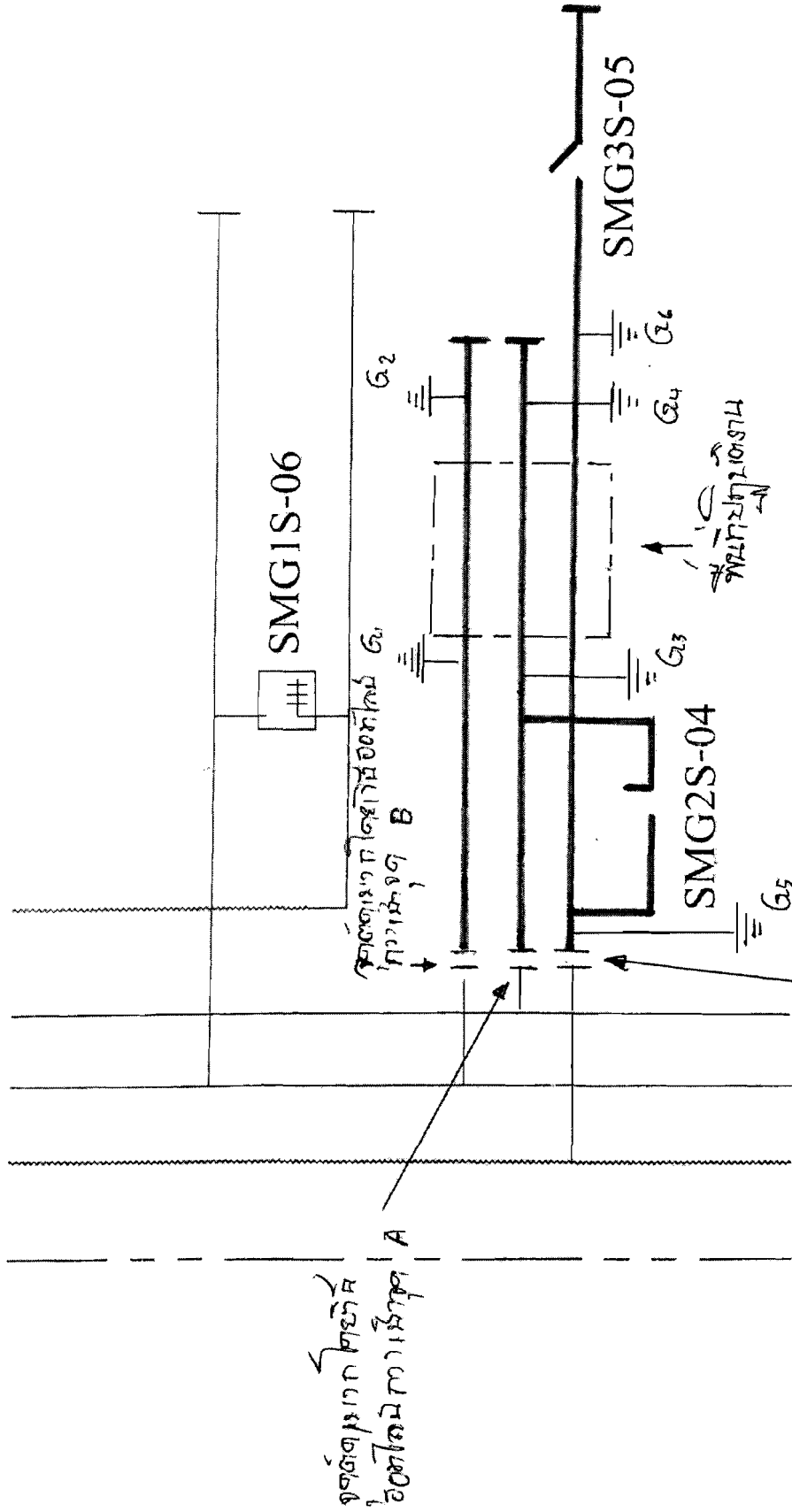

အထွေထွေ အကျဉ်းချုပ်
၊
အကျဉ်းချုပ်